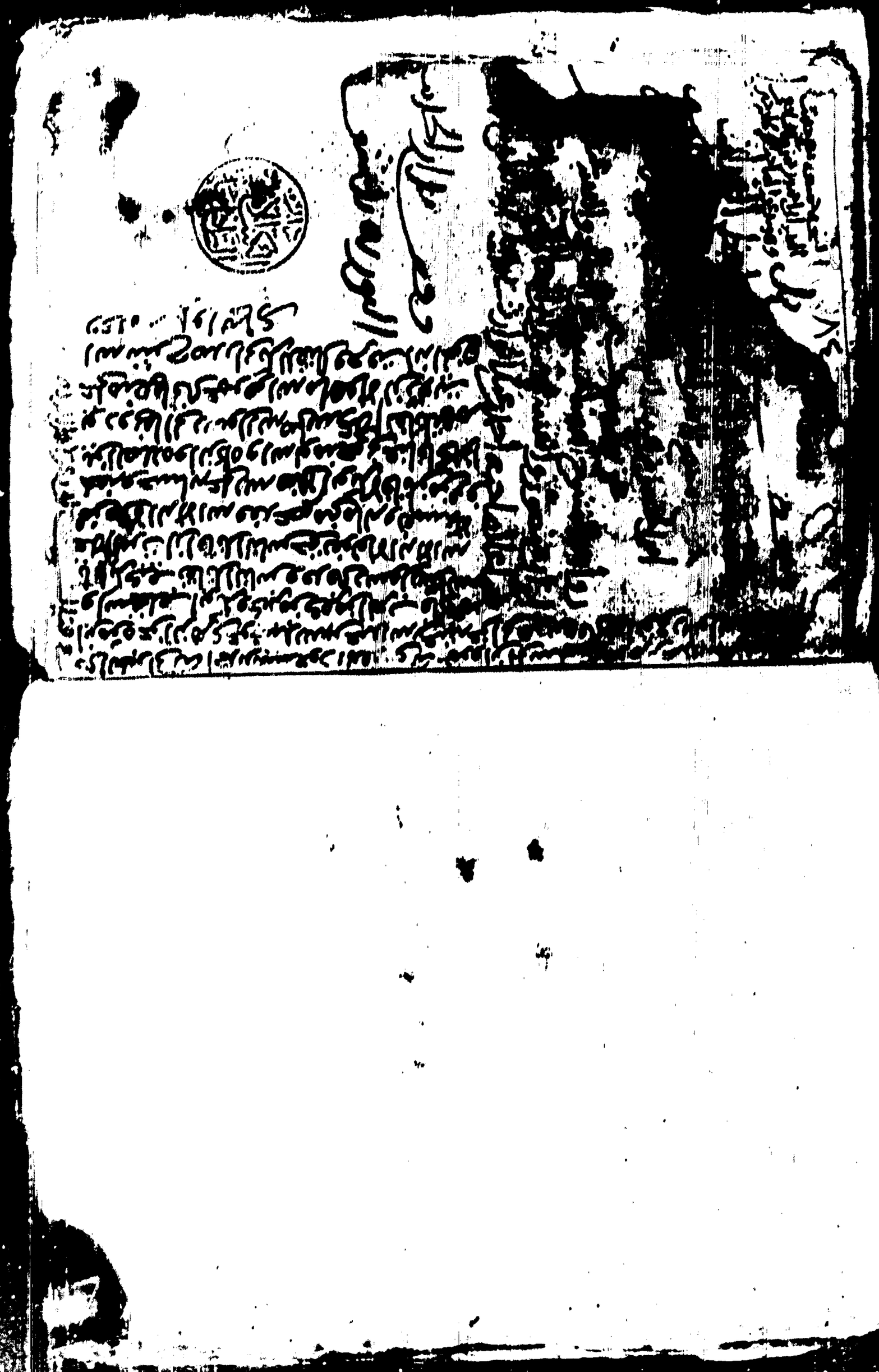

[illegible]

[illegible]

[illegible]

[illegible]

[illegible] وبالكتاب والعزائم [illegible]
وقد روي أن تبول [illegible] وأن تلوثه
أشياء وأن تدرج به [illegible] وأن تشرج به صدرك
وأن تستعمله [illegible] يعينني على الخير وكل
بوليه [illegible] فهو لا بأس [illegible]
أبا الحسن تفعل ذلك ثلاث جمع أو خمسا أو سبعا
فجاء بإذن الله والذي بعثني بالحق ما أخطأ من مناطه
قال عبد الله ما أبتغي على الخمس أو السبع حتى جاء
رسول الله صلى الله عليه وسلم في مثل ذلك الجلس وقال يا رسول
الله إن كنت فيها خلا لا أتعلم أربع آيات أو نحوهن فإذا
[illegible] مع نفسي تبعثرن وأنا اليوم أتعلم الأربعين آية أو
خمسين [illegible] إذا قرأتها مع نفسي فكأنما كتاب ربي بين عيني

[illegible] الحديث
[illegible] الحديث
[illegible] صلى الله عليه وسلم
[illegible] أبو الحسن [illegible]
[illegible] علي بن الحسن الترمذي حدثنا سليمان بن داود
الجرشي [illegible] من حديث الوليد [illegible]
روى بعضه من وجه آخر وأخبرناه الشيخ
أبو عبد الله محمد ابن الفضل بن أحمد الفراوي بنيسابور أن
أبو بكر أحمد بن الحسين بن علي البيهقي الحافظ أخبرنا أبو عبد
الله الحافظ أن أبو محمد أحمد بن عبد الله ابن محمد بن إسحاق
مقبل أخبرنا أبو عبد الله محمد ابن الأزهر بن علي السجزي
ثنا أبو إسحاق الهجري لفيته بالبصرة ثنا المغيرة بن
أبي السعدي أبو الحارث ثنا الحسن بن أبي الحسن عن عمر بن
عبد العزيز عن أبيه عن أبي الدرداء قال سمعت رسول الله
صلى الله عليه وسلم يقول إذا اختشى أحدكم نسيانا [illegible] القرآن
فليقل اللهم ارحمني بترك المعاصي أبدا [illegible] ما بقيتني

وارحمني [illegible] وارزقني حسن النظر فيما
[illegible]
[illegible] وشرح به صدري وحططت
[illegible] ما يضرني عني وافرح به عني وانور
به لساني واستعمل به بدني وقوه به قلبي وجوارحي
قوة [illegible] احبرنا الشيخ الامير ابو محمد بن
[illegible] ابن احمد بن محمد العدل [illegible] ابا بكر احمد بن علي بن ثابت
حدثنا ابو محمد بن [illegible] قال ثنا محمد بن الحسن بن محمد التنوخي
قال ثنا عثمان بن احمد الدقاق ثنا محمد بن خلف ثنا [illegible]
موسى بن ابراهيم المروزي وعمرو عن عبيد عن [illegible]
عن ابن مسعود عن النبي صلى الله عليه وسلم قال ما اصاب احدا قط هم ولا حزن فقال
اللهم حقا انك عبدك وابن عبدك وابن امتك ناصيتي بيدك ماض فيّ حكمك عدل فيّ قضاؤك
اسألك بكل اسم هو لك سميت به نفسك او انزلته في كتابك او علمته احدا من خلقك
او استأثرت به في علم الغيب عندك ان تجعل القرآن ربيع قلبي ونور صدري
وجلاء حزني وذهاب همي اني اسألك بانك مسؤول ان تسأل
منك اسألك بحق محمد رسولك ونبيك وابراهيم خليلك
[illegible] وموسى نجيك وعيسى كلمتك

وروحك واسألك بحق [illegible] التوراة لموسى
وزبور داود [illegible] وانجيل عيسى
وبحق ادم [illegible] وبحق نوح [illegible]
واسألك باسمك الذي دعاك به [illegible]
واسألك باسمك الذي تغضب به [illegible] العباد واسألك
بكل اسم هو لك انزلته في كتابك واسألك باسمك الذي
استقر به عرشك واسألك باسمك الذي وضعته
على الارض فاستقرت واسألك باسمك الذي رفعت
به السماوات فاستقلت واسألك باسمك الذي وضعته
على النهار فاستنار واسألك باسمك الذي وضعته على الجبال
فرست واسألك باسمك الواحد الاحد الصمد الوتر
الفرد الظاهر الطاهر الطهر المبارك المقدس
الحي القيوم نور السماوات والارض [illegible]
الكبير المتعال ان ترزقني حفظ كتابك [illegible] القرآن
وحفظ اصناف العلم وتثبتها في قلبي وتنورني

وتشربه [illegible] ودري وعني وتشغل بهما
[illegible] فانه لا يحول [illegible] قوة الباه
[illegible] الشيخ ابو سعد احمد بن عبد الجبار بن احمد
ببغداد ذكر ان ابا محمد الحسن ابن محمد الخلال الحافظ
اجاز لهم قال ان ابو الحسن احمد بن محمد بن عمران بن موسى
عروة ابن الجراح المعروف بالجبدي ثنا ابو محمد الحسن
ابن محمد العلوي ثنا ابراهيم بن عبد الله ابن اخي عبد الرزاق
عن عمه عن معمر عن الزهري عن عطاء عن ابن عباس
قال قال رسول الله صلى الله عليه وسلم اهدي لي ابن عباس
هدية علمنيها جبريل عليه السلام الحمى قال وما هي يا
رسول الله قال اكتب على محمد بن عمران فاخرج
الكتاب والمعوذتين وقل هو الله احد وليس الى اخرها
وسورة الواقعة الى اخرها وسورة الملك وسورة الحشر
الى اخرها ثم تغسله بماء نظيف وتشربه على الريق
المجرد منه لبان ومثله عسل ومثله شعر ثم تصوم
بعده وتشرب ركعتين تقرأ في كل ركعة فاتحة

الكتاب وخمسين مرة [illegible] ثم تصوم ثلاثا
فانه لا يبقى [illegible] ان يعود [illegible]
باذن الله [illegible] على التحريم [illegible]
موقوفا [illegible] ابن البناء قال اخبرنا الشيخ
الشيخ ابو غالب احمد بن الحسن ابن البناء قال اخبرنا الشريف
ابو الغنائم ابن المامون ثنا علي بن عمر الدارقطني ثنا
ابو رؤوف احمد بن محمد بن بكر الهرثمي بالمغرب ثنا ابي
الخطاب زياد بن يحيى ثنا غدا ابن محمد ثنا محمد بن جحادة
عن نافع قال قال عبد الله ابن عمر قد تلبع بي الدم
فابغني حجاما ولا يكون صبيا صغيرا ولا شيخا كبيرا
فاني سمعت رسول الله صلى الله عليه وسلم يقول الحجامة
تزيد الخبط خبطا والعاقل عقلا فاحتجموا على اسم
الله ولا تحتجموا الخميس والجمعة والسبت والاحد
واحتجموا يوم الاثنين والثلثاء ومن جرب امرا صبر
الى يوم الاربعاء اخبرنا الشيخ ابو
القسم اسمعيل بن احمد وابو عبد الله الحسين بن الحسن

ابن [illegible] الخطيب [illegible]
عن [illegible] المقرئ ثنا عبد الله بن محمد البغوي
ثنا [illegible] بن هارون ثنا المسعودي عن القاسم
[illegible] عبد الله ابي لا حسب الدولة
العلم كان يقول لمن يلقنه يعلمها ما حسبنا
الشيخ ابو القسم تميم بن ابي سعيد بن ابي العامر
[illegible] اباه ابو سعيد احمد بن ابي تميم بن موسى الفرضي ثنا الحسن
ابن احمد بن محمد بن المتفقه المرعشي ثنا عبد الله بن محمد بن اسحاق
ثنا محمد بن الحسين بن محمد بن سنان عن حسين بن الفرج
الوراق قال سئل سفين ابن عيينة هل يسلب العلم
العلم بالذنب يصيبه قال الم تسمع قوله فيما
نقضهم ميثاقهم لعناهم وجعلنا قلوبهم قاسية
وهو الرزء العلم عن مواضعه ونسوا حظا مما ذكروا
وهو كتاب الله وهو اعظم العلم وهو حظهم
الاكبر الذي صار لهم واختصوا به وصار لغيرهم
عليهم ثم اخبرنا الشيخ ابو الفرج سعيد بن
[illegible] ابن ابي منصور ثنا صفوان ثنا ابو الفتح منصور

ابن الحسين بن علي الكاتب [illegible]
ابن احمد النفوري قال ثنا ابو [illegible]
ثنا محمد بن احمد بن يزيد [illegible]
النفوري سمعت يحيى بن يحيى [illegible]
مالكا فقال هل يعلم هذا الخطيب [illegible]
يعلم له شيء فترك العامي ما حسبنا الشيخ
ابو القسم زاهر ابن طاهر الشحامي بنيسابور قرئ
على ابي عثمان سعيد بن محمد بن احمد الصيرفي وانا
حاضر اثنا ابو زكريا يحيى بن اسحاق بن يحيى الحافظ
ثنا ابو حامد احمد بن حمدون بن احمد بن رستم الحافظ
ثنا علي بن خشرم قال قلت لوكيع ابن الجراح ان رجلا
يلبس ولبس لي حفظ يعلمون ذو الحفظ بقال وكيع
يا بني واسما حدثت ذو الحفظ مثل نتف [illegible]
وان احببت حفظ الحديث فعليك به ثم اخبرنا
الشيخ ابو القسم ابن السمرقندي ثنا احمد بن [illegible] ابن
احمد بن الفرج ثنا ابو [illegible] محمد بن عبد الرحمن [illegible]

[illegible] بن محمد الباعتري [illegible]
[illegible] سمعت [illegible]
[illegible] لن تلقى العلم [illegible]
[illegible] الشيخ ابو العز احمد بن محمد [illegible] العكبري
اما ابو الحسين محمد بن محمد ابن علي الوتار [illegible] ابو طاهر
محمد بن عبد الرحمن المخلص اما الاصم ابو بكر احمد بن محمد
ابن ابي شيبة ثنا عبد الله بن هاشم الطوسي قال سمعت
وكيعا يقول كنا نستعين على حفظ الحديث
بالعمل به وكنا نستعين على طلبه بصوم [illegible]
اخبرنا الشيخ ابو الحسن علي بن حمزة بن عبد الله
ابن الحسن بن حمزة الفارسي اما جدي ابو محمد اما ابو الحسن
علي بن محمد بن ابي هريرة اجازة قال وجدت قال وجدت
في كتاب سكينة زوجة الشيخ ابي الحسين
الطوسي رحمه الله تقرأ فاتحة الكتاب وقل هو
الله احد وقل اعوذ برب الفلق وقل اعوذ برب
الناس وآية الكرسي وتقرأ استغفر ربك فلا

[illegible] ابو [illegible] الصوفي [illegible]
[illegible] ابن [illegible] ثنا [illegible]
[illegible] ابن [illegible] ثنا [illegible]
[illegible] ابن [illegible] ثنا [illegible]
[illegible] البيان [illegible] بل هو قرآن
[illegible] انبت به [illegible] ورتلناه ترتيلا
[illegible] سليمان قال رب اشرح لي صدري ويسر لي امري
واحلل عقدة من لساني يفقهوا قولي واجعل لي
وزيرا من اهلي هارون اخي اشدد به ازري واشركه
في امري كي نسبحك كثيرا ونذكرك كثيرا انك
كنت بنا بصيرا قال قد اوتيت سؤلك يا موسى
انشدني بعض شيوخي باسناده لاخضر بن الاثير
لبعضهم
شكوت الى وكيع سوء حفظي فارشدني
ترك المعاصي
ودراك لا يحط العلم فضل وفضل الله
يؤتاه عاصي
اخبرنا الخورد [illegible] وحده وحسنا [illegible]

سمع على هذا الجزء في حفظ القرآن

هذا صاحبه احمد بن عبد الوارث بن خليفة الفلعي المغربي وذلك في ذي القعدة سنة ست وخمسين وخمسمائة وكتب عبد الرحمن ابن ابي منصور ابن حسين بن جامع الدبار بكري الساعي بدمشق بالمدرسة المعمورة بالنورية المعروفة بالصاحبية الايام عز الدين ابن عبد رحمه الله

سمع على جميع هذا الجزء في حفظ القرآن الشيخ ابو العباس احمد بن عبد الوارث بن خليفة الفلعي المغربي المعروف بابن الزهي والشيخ الفقيه ابو الحسن علي بن محمد بن الله الواسطي والشيخ الكمال احمد بن فارس بن خلف الحضري وذلك في بيت الجمعة ذي القعدة سنة ست وستين وخمسمائة والحسن بن علي الصالحي حامدا لله ومصليا على رسوله

سمع على هذا الجزء في حفظ القرآن

هذا صاحبه احمد بن عبد الوارث الفلعي المغربي وذلك في ذي القعدة سنة ست وستين وخمسمائة وكتب محمد الحرازي حامدا لله ومصليا على نبيه محمد صلى الله عليه وسلم

سمع جميع هذا الجزء من اوله الى اخره على الشيخ الصالح ابي الحسن احمد بن عمر بن علي السلمي اسمعه الامام ابو العباس احمد بن عبد الوارث الفلعي والشيخ الامام ابو محمد عبد الواحد بن عبد السلمي والشيخ الزكي ابو العباس عبد الواحد بن عبد الله بن عبد الله السلمي والشيخ ابو العباس بن عبد الله بن علي بن عبد الله السلمي وولداه ابو محمد ابو الحسن والشيخ ابي البيان بن سالم النولد ومنت الاسماء محفوظ بن عيسى بن محفوظ بن ابي الارضي الغساني وذلك في العام الكتب عبد الوارث الفلعي وذلك في بعد الجمعة في العشر الاخر من شهر الحجة سنة خمس وستين وخمسمائة وولد ولد السبع

قرأت على الخطيب أبي الفرج عبد الله بن أحمد بن
الإمام الحافظ أبو القاسم [illegible] في كتابه [illegible] قرأت على أبي
الحسين بن أحمد بن [illegible] حدثني عن أبي موسى [illegible] عبد الله
ابن علي [illegible] أبو نعيم أحمد بن عبد الله الحافظ قال
ثنا [illegible] بن أحمد بن أبي
[illegible] الطبراني [illegible] مسين بن إسحاق التستري ثنا علي بن الجعد
ثنا قتادة بن [illegible] بن قتادة الزهاوي قال سمعت أبي
[illegible] حدثني [illegible] بن عطاء الدمشقي عن سالم عن أبيه
قال سمعت رسول الله صلى الله عليه وسلم يقول إن خلقوا
وفقرا أمتي الجنة قبل أغنيائها بأربعين خريفا قلت
يا رسول الله صفهم لنا قال هم الذين تتقى بهم
الشعثة رؤوسهم الذين لا يؤذن لهم على السدد ولا
ينكحون المتنعمات المتضعضعات توكل بهم مشارق
الأرض ومغاربها يعطون كل الذي عليهم ولا يعطون الذي
لهم كل الذي لهم قال الطبراني ثنا أبو عبد الملك
الدمشقي أحمد بن إبراهيم ثنا سليمان بن عبد الرحمن ثنا أبو
الزنباع حسان الجريشي ثنا أبو ضمرة بن عطاء عن عطاء بن أبي
رباح قال دعا أبو سعيد الخدري إلى وليمة فبرأى
صبيا وخضرة فقال لما تعلمون أن رسول الله صلى الله عليه وسلم
كان إذا انتقل لم يتعشا وإذا تعشا لم يتغد قال